

FORM

YATIRIM VE İHRACATI
TEŞVİK DANIŞMANLIĞI

PROJE BAZLI TEŞVİK SİSTEMİ TEKNOLOJİ ODAKLI SANAYİ HAMLESİ PROGRAMI

01 Ağustos 2024

 **BİZE ULAŞIN**

 <https://formdanismanlik.com.tr/>

 444 30 80

 info@formdanismanlik.com.tr

Programın Kapsamı

- Teknoloji Odaklı Sanayi Hamlesi Programı, Türkiye'de katma değerli üretimin artırılması amacıyla Sanayi ve Teknoloji Bakanlığı ve bağlı/ilgili kuruluşları tarafından sağlanan destek ve teşviklerin tek pencereden yönetilerek orta yüksek ve yüksek teknoloji seviyeli sektörlerle yoğunlaştırılmasına yönelik özel bir programdır.



Programın Amacı

Türkiye'de orta-yüksek ve yüksek teknoloji seviyesindeki, katma değeri yüksek ürünlerin üretimi ve bu alanlarda kritik öneme sahip ürünlerin geliştirilmesi büyük önem taşımaktadır. Bu çerçevede, ülkemize yeni üretim imkanları ve kabiliyetlerinin kazandırılması hedeflenmekte; bu sayede Türkiye'nin teknolojik altyapısının güçlendirilmesi ve global rekabet gücünün artırılması amaçlanmaktadır.

Teknoloji Odaklı Sanayi Hamlesi Programı (İlgili Mevzuat)

1 Sayılı Cumhurbaşkanlığı Kararnamesi (385 ve 388/B Maddeleri)

Yatırımlarda Devlet Yardımları Hakkında Karar (3305)

Yatırımlara Proje Bazlı Devlet Yardımı Verilmesine İlişkin Karar (9495)

Teknoloji Odaklı Sanayi Hamlesi Programı Uygulama Usul ve Esasları Tebliği

Öncelikli Ürün Listesi

Teknoloji Odaklı Sanayi Hamlesi Programı Bağımsız Değerlendirme Uygulama Usul ve Esasları Genelgesi

Ürün Seçiminde Kullanılan Parametreler

- Teknoloji sınıflandırması: Düşük, Orta Düşük, Orta Yüksek, Yüksek
- BEC: Hammadde,tüketim malı, yatırım malı
- Dünya İthalat Trendi
- Türkiye İhracatı, İthalatı ve Dış Ticaret Farkı
- Dünya'da İlk 3 ülkenin ihracat payı
- Ürün Karmaşıklık Endeksi
- Sektörün Yatırım Başına Katma Değeri
- Herfindahl Hirschmann Endeksi (Pazar yoğunlaşması)
- İhracatta Rekabetçilik (RCA)
- Türkiye'de Girişim Sayısı ve Üretim Miktarı
- En Fazla Ticaret Yapılan İlk 3 Menşei ve Çıkış/Gidiş Ülke
- Ürün Benzerlik ve Ürün Potansiyeli(Ürün Uzayı)
- Ürün İleri ve Geri Bağları

Program İşleyişine Genel Bakış

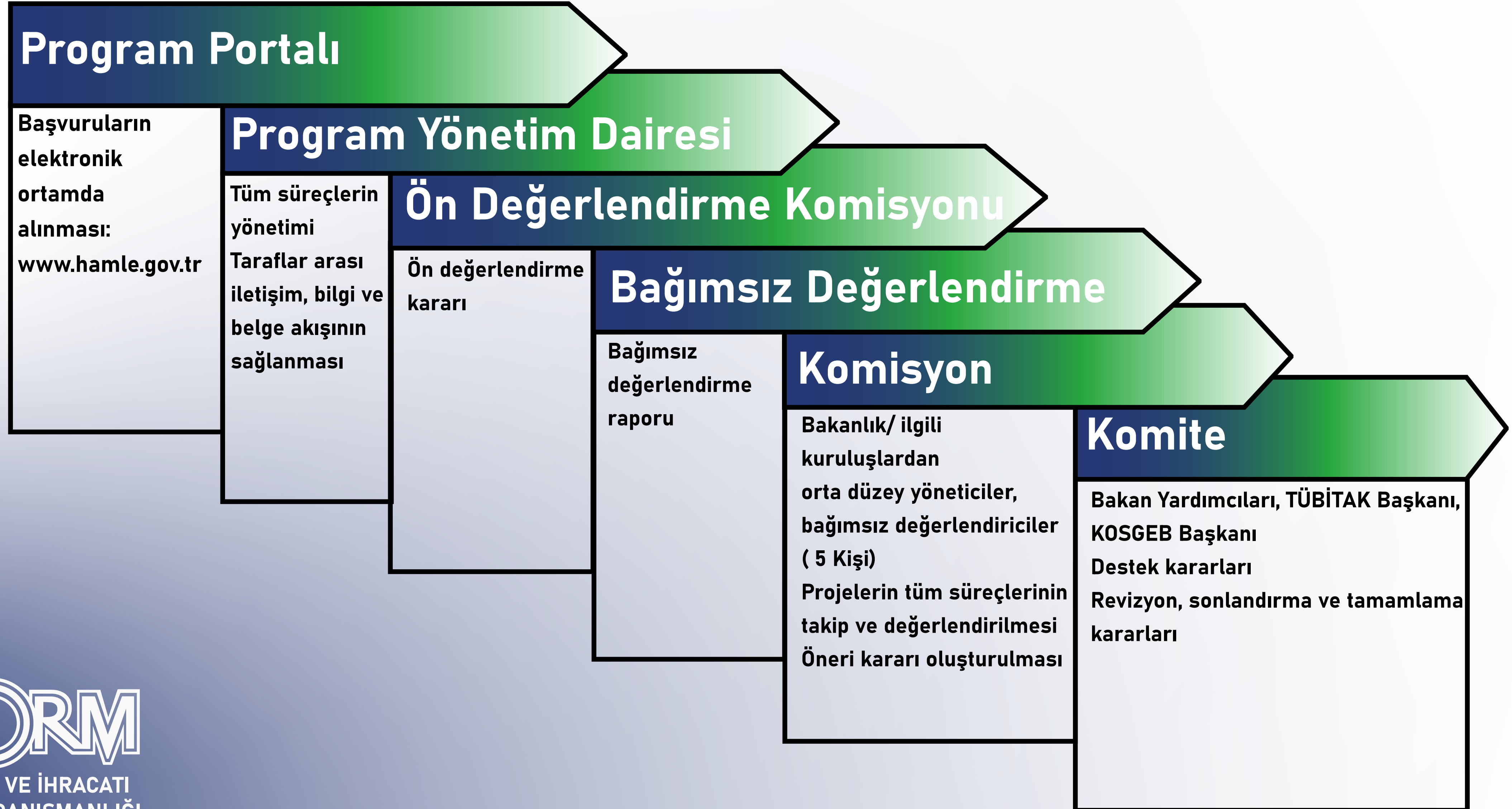

Çağrı Akışı

Ön Başvuru (Asıl Başvuru Penceresi)

Ön Değerlendirme (Ön Başvuru Bitiminden İtibaren Devam Edecek Süre Ön Başvurusunu Daha Erken Tamamlayanlar İçin Daha Erken Onay Verilebilecek)

Kesin Başvuru (Ön Değerlendirme Son Tarihinden İtibaren Devam Edecek Süre, Ön Değerlendirmede Daha Erken Onay Alan Başvurular Kesin Başvuruya Beklemeden Devam Edebilecek)

Ön Değerlendirme Komisyon İncelemesi (Kesin Başvuru Bitiminden İtibaren)

Bağımsız Değerlendirme (Kesin Başvuru Bitiminden İtibaren, Eşanlı Olarak)

Komisyon Değerlendirmesi (Kesin Başvuru Bitiminden İtibaren, Eşanlı Olarak)

Komite Karar Süreci ve Kararların Tebliği (Komisyon Süresi Bitiminden İtibaren)

ÇAĞRI TAMAMLANMA

Çağrı Takvimi

Aşama	Tarih
Ön Başvuru Bitiş Tarihi	13 Eylül 2024 Cuma
Kesin Başvuru Bitiş Tarihi	31 Ekim 2024 Perşembe
Ön Değerlendirme Komisyon İncelemesi Bitiş Tarihi	29 Kasım 2024 Cuma
Bağımsız Değerlendirme Raporunun Yüklenmesi İçin Son Tarih	31 Aralık 2024 Salı

Yükselen Yenilikçi Teknoloji Örnekleri

- Yapay Zeka Makine Öğrenimi,
- 3D Baskı,
- Blockchain,
- Dijital İkiz Teknolojileri,
- Doğal Afetlerin Öngörülmesi, Uzaktan Algılanması, Engellenmesi ile İlgili Teknolojiler,
- İnsan Dokusu ve Organ Rejenerasyonu Teknolojileri,
- Yenilenebilir Enerji Teknolojileri,
- Her Türlü Otonom ve Yarı Otonom Robot Teknolojileri ve Robotik Sistemler,
- Meta Malzeme Teknolojileri.

TEKNOLOJİ ODAKLI
SANAYİ HAMLESİ

Yükselen Yenilikçi Teknolojiler

Proje Çağrısı

1058
Ürün

34 kritik
hammadde

358 yenilikçi
teknoloji

Döngüsel Ekonomi ve İklim Teknolojileri

Biyoteknoloji ve Akıllı Yaşam Teknolojileri

Yeni Nesil Bilgi ve İletişim Teknolojileri

Elektronik ve Makine Teknolojileri

Malzeme ve Malzeme İşleme Teknolojileri

Afet Teknolojileri

www.hamle.gov.tr

T.C. SANAYİ VE TEKNOLOJİ BAKANLIĞI

MİLLİ TEKNOLOJİ HAMLESİ

Yükselen Yenilikçi Teknolojilerin Gelecekteki Potansiyeli

- Maliyetleri düşürme ve verimliliği artırma,
- Büyük bir kullanıcı tabanına hızla yayılabilme,
- İş gücünün dönüşümü,
- Yeni iş fırsatları ve beceri gereksinimleri,
- Finansal hizmetlerin dönüşümü,
- Güvenli ve şeffaf tedarik zincirleri,
- Tıp alanında yenilikçi çözümler,
- Akıllı şehirler ve altyapı,
- Enerji verimliliği ve sürdürülebilirlik.

Öncelikli Ürün Listesi

Yükselen Yenilikçi Teknolojiler Çağrısı kapsamında 1058 GTIP Kodu, 34 kritik hammadde ve 6 grupta 358 yenilikçi teknoloji alanı desteklenmektedir.

Başvuru Süreci

Program kapsamındaki desteklerden yararlanmak isteyen yatırımcıların, Yükselen Yenilikçi Teknolojiler Çağrısı planında öngörülen takvim çerçevesinde Program Portalinde (www.hamle.gov.tr) istenen bilgi ve belgelerle programa Ön Başvuru yapmaları gerekmektedir.

Kimler Başvurabilir?

Programa Türkiye'de yerleşik sermaye şirketleri başvurabilir.

Başvuru için herhangi bir ölçek, coğrafi konum vb. şartı bulunmamaktadır.

Başvuru Koşulları Nelerdir?

- Çağrı duyurusunda ilan edilen ürünlerin üretilmesine yönelik yatırım projeleri için, Teknoloji Odaklı Sanayi Hamlesi Programı Uygulama Usul ve Esasları Tebliği'nin 10 ve 11. maddelerinde düzenlenen koşullar çerçevesinde Programa başvuru kabul edilmektedir.

Başvuru için herhangi bir ölçek, coğrafi konum vb. şartı bulunmamaktadır. Yatırım projelerinin büyüklüğü (Proje kapsamında öngörülen Ar-Ge ve üretime yönelik yatırım harcamalarının toplam tutarı) 30 Milyon TL'den az olamaz. Salt yazılım projeleri için 10 Milyon TL dir.

Ön Başvuruda İstenen Belgeler Nelerdir?

- Ön başvurunun yapılabilmesi için **yetkilendirme** işleminin tamamlanmış olması gerekmektedir.
- Ön başvuru, Program Portalı üzerinden firmaya ve projeye ilişkin istenilen bilgilerin girilmesi ile yapılmaktadır.

1.Ön Başvuruda İstlenen Bilgi ve Belgeler



Ön Değerlendirme Süreci

Ürün, Öncelikli Ürün
Listesinde mi?

Proje Büyüklüğü Asgari
Proje Tutarını Karşılıyor mu?

Yatırımcı Firma ve Proje,
Çağrı Duyurusunda Belirtilen
Diğer Temel Kriterleri
Sağlıyor mu?

Başvuruların
Alınması

İlgili belge ve bilgilerin
sunulması

**ÖN DEĞERLENDİRME KRİTERLERİNE
UYGUN MU?**

EVET

HAYIR

**Detaylı Müraacat
ve Değerlendirme
Süreci**

RED

2.Kesin Başvuruda İstlenen Bilgi ve Belgeler

- Kesin başvuru aşamasında yer alan Proje Fizibilitesi Formatı ve Fizibilite Veri Dosyası doldurulurken bu dokümanlara yönelik hazırlanan rehberlerde yer alan açıklamalar dikkate alınmalıdır.
- Her bir destek kaleminden yalnızca bir defa yararlanılabilir!



Ön Değerlendirme Süreci

TÜBİTAK AR-GE Değerlendirmesi	TÜBİTAK Teknik Üretilebilirlik Değerlendirmesi	KOSGEB Uygunluk Değerlendirmesi	Ön Değerlendirme Komisyon Değerlendirmesi	Proje Komisyon Değerlendirmesi	Proje Komisyon Görüşünün Oluşturulması
-------------------------------	--	---------------------------------	---	--------------------------------	--

Kapsamlı Proje Başvurusunun Alınması

- Detaylı Ar-Ge Formları
- Detaylı KOBİ Destek Formları
- Proje Paydaşı Uzlaşma Protokolü veya Niyet Beyanı
- Proje Fizibilitesi Raporu
- Bağımsız Danışmanlık Raporu

DETAYLI DEĞERLENDİRME SÜRECİ

EVET

Projenin Komite Değerlendirilmesine Sunulması

Ön Değerlendirme Komisyonu İncelemesi

Program kapsamında kesin başvurusu tamamlanan projelerin her biri için ön değerlendirme komisyonu tarafından, sunulan proje içeriği dikkate alınarak aşağıdaki kriterlere göre ön değerlendirme kararı verilir.

- Projenin sektördeki emsal ürün özellikleri ve iyi uygulama örnekleri dikkate alınarak hazırlanmış olması,
- Projenin belirlenen formata ve proje sistematığına uygun ve tutarlı hazırlanmış olması,
- Projenin kapsamında üretilmesi hedeflenen ürünün ve proje içeriğinin çağrı planıyla uyumlu olması,
- Aynı proje konusunda yatırımcıya ait başvuru tarihi itibarıyla açık yatırım teşvik belgesi bulunma durumu.

Ön değerlendirme komisyonu tarafından projenin bütçe ve kapsamı değişmeksizin proje önerisindeki açıklamaların detaylandırılması veya eksik belgelerin tamamlanması amacıyla fizibilite dokümanlarının belirtilen eksiklikler doğrultusunda güncellenmesine yönelik revizyon kararı alınabilir.

Revizyon kararı alınması durumunda talep edilen revizyonların yerine getirilmesi için yatırımcıya 5 günden az olmamak kaydıyla 15 güne kadar süre verilebilir.

Ön değerlendirme kararı olumsuz olan projeler olumsuz olan projeler değerlendirme dışı bırakılarak bu projeler için kesin başvuru sonrasında diğer değerlendirme süreçleri yürütülmez.

Detaylı Değerlendirme Süreci

- Başvurusu tamamlanan ve ön değerlendirme komisyon kararı olumlu olan projeler için, yetkilendirilmiş Bağımsız Danışmanlık Firmalarından (BDF) biri Bakanlık tarafından atanır.
- Firmanın yerinde incelenmesi suretiyle Bağımsız Değerlendirme Raporu hazırlanır ve süresi içinde Hamle Portalına BDF tarafından yüklenir.
- Bağımsız Değerlendirme Raporu için bağımsız danışmanlık hizmet bedeli yatırımcı tarafından ödenir. Bu bedelin geri alınmasına ilişkin usuller büyük işletmeler ve KOBİ'ler için ayrı ayrı ilgili mevzuatlarda (TÜBİTAK 1511 ve KOSGEB Stratejik Ürün Destek Programı) düzenlenmektedir.

Kesin başvurusu çağrı planında öngörülen takvim içerisinde Program Portalı üzerinden tamamlayan ve ön değerlendirme kararı olumlu olan projeler değerlendirmeye tabi tutulur. Komisyon oluşturulmasını takip eden akış yandaki gibidir ;

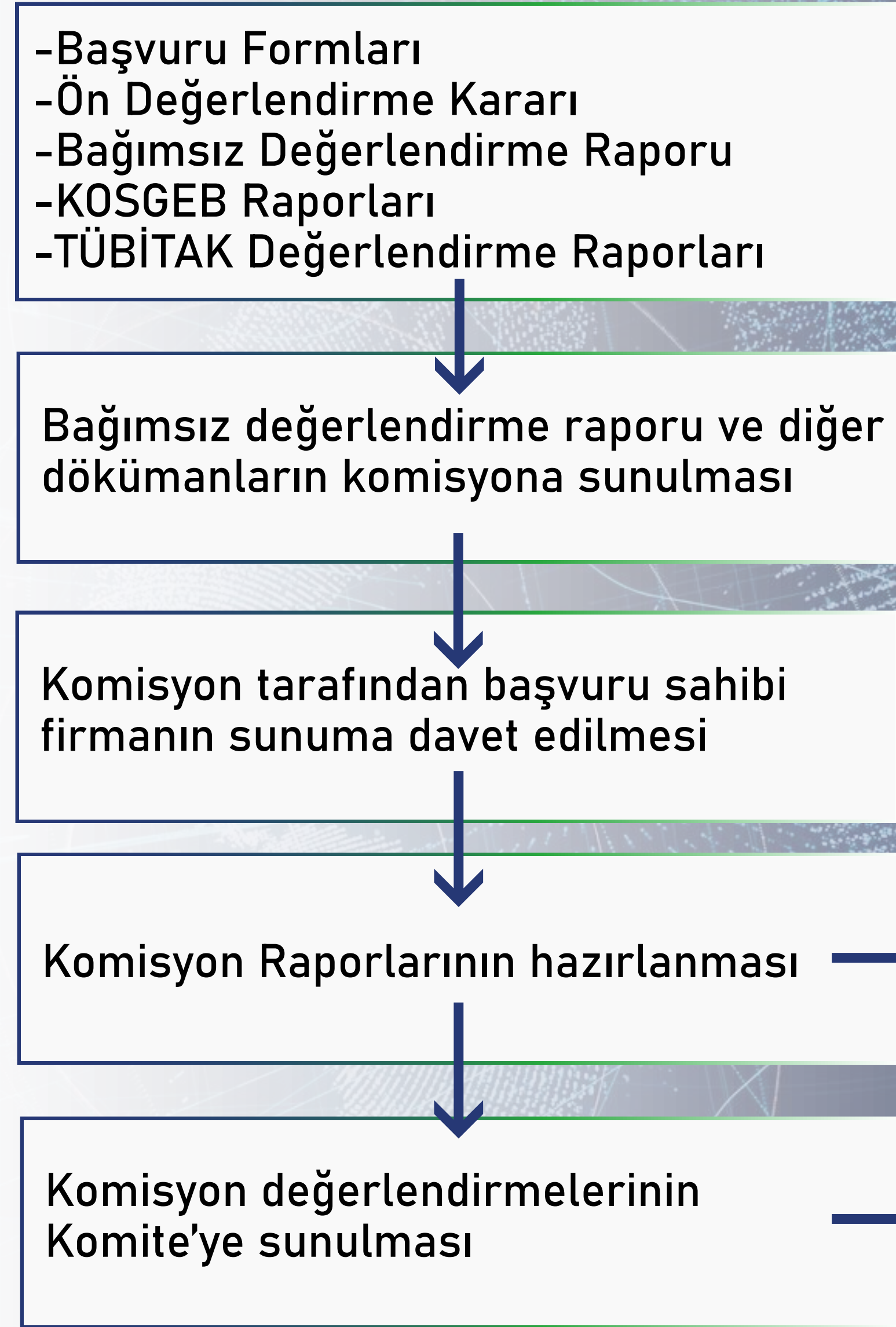

Komite Deęerlendirme Süreci

Komite'nin Proje Deęerlendirme Kriterleri

- Ülkemizin mevcut durumda veya gelecekte ortaya çıkabilecek kritik ihtiyaçlarını karşılayabilme
- Ülkemizin üretim kapasitesi yetersiz olan ürünlerde arz güvenliğini sağlayabilme
- Ülkemizin teknoloji açığı olan alanlarda teknoloji kapasitesini geliştirme
- Dış ticaret açığı verilen alanlarda ithalat bağımlılığını azaltma
- Yüksek katma değerli olma
- Ülkemizde üretim kısıtlı olan yeni nesil teknolojiler kullanılarak üretim yapılmasını sağlayabilme
- Farklı sektörlerde ülkemize rekabet gücü kazandırabilme
- Etkileşimde olduğu sektörlerde teknolojik dönüşümü hızlandırma ve bu sektörlerin gelişimine katkı sağlama
- Yenilikçi ve Ar-Ge'ye Dayalı Yatırım Olma
- Cari işlemler dengesini olumsuz etkileyen ve hammadde sıkıntısı yaşanan sektörlerde gerçekleştirilecek yüksek katma değerli işlenmiş ürünlerin üretimine yönelik yatırım olma
- Ülkemizin hammadde potansiyelinin değerlendirilmesine olanak sağlayan entegre üretime yönelik yatırım olma
- Mali yeterliliğe sahip olma
- Proje paydaşının alım taahhüdü ile talep bakımından desteklenmiş veya ulaşılabilir, yeterli ve gelişen pazar potansiyeline sahip ürünlerin üretilmesine yönelik olma

Komite Değerlendirme Süreci

Her bir proje için 100 puan üzerinden puanlama

70 Puan üzerindeki projeler arasında program bütçesi, pazar doygunluğu ve katma değer katkısına göre önceliklendirme

Desteklenecek projelere karar verilmesi

Proje bazı destek sisteminden yararlanacak projeler için Cumhurbaşkanlığı Kararı yayınlanması

**Komite
Karar Süreci**

**PROJE
DESTEKLENECEK Mİ?**

HAYIR

RED

Ar-Ge sürecinde TÜBİTAK tarafından 6 aylık periyotlarla izleme

KOBİ desteklerinde KOSGEB tarafından 4 aylık periyotlarla izleme

Komite tarafından 1 yıllık periyotlarla değerlendirme

Aksama alması durumunda Komite tarafından revizyon ya da sonlandırma

EVET

**Desteklerin
Başlaması ve
İzleme Süreci**

Program Kapsamında Sağlanan Destekler

Program kapsamında ařağıdaki Ar-Ge harcamalarının **KOBİ'ler için %75 ' diđer firmalar için %60 'ı** karşılanabilecektir :

- Personel giderleri
- Malzeme ve sarf giderleri
- Destek personeli, elektrik, gaz, su, bakım onarım, haberleşme gibi genel proje giderleri
- Proje personeline ait seyahat giderleri
- Alet, teçhizat, yazılım ve yayın giderleri
- Yurt içi ve yurt dışı danışmanlık hizmeti ve diđer hizmet alım giderleri
- Üniversiteler ve diđer Ar-Ge kurum ve kuruluşlarına yaptırılan Ar-Ge hizmet alım giderleri

Destek Unsurları, Destek Oranları, Destek Türü, Destek Üst Limiti:

- Personel Giderleri Desteđi; %80, Geri Ödemeli, Üst-limit: 10 Milyon TL
- Bağımsız Deđerlendirme Desteđi; %100, Geri Ödemesiz; Üst-limit: 50.000 TL

KOBİ'lere personel gideri desteđi için uygulanacak destek oranı %80 olup bu destek unsuru için üst limit 10 milyon TL ve geri ödemelidir. SÜDP kapsamında Bağımsız deđerlendirme desteđi için üst limit 50.000 TL'dir; geri ödemesizdir. SÜDP kapsamında erken ödeme yapılabilir. Erken ödeme tutarı, desteklemeye ilişkin ilk Komite kararı ile uygun bulunan tahmini destek tutarının %35'ini geçemez.

KARŞILAŞTIRMALI YATIRIM TEŞVİK DESTEKLERİ

Destek Unsurları	5. Bölge	Stratejik Yatırım	Proje Bazlı Yatırım
Asgari Yatırım Tutarı	1.ve 2.Bölge için 3 Milyon TL 3,4,5 ve 6.Bölgeler için 1,5 Milyon TL	50 Milyon TL HAMLE Kapsamında 30 Milyon TL	1 Milyar TL HAMLE Kapsamında 50 Milyon TL
KDV İstisnası	✓		
Gümrük Vergi İstisnası			
Yatırım Yeri Tahsisi			
Sigorta Primi İşveren Hissesi Desteği	7 Yıl (Asgari Ücret)	6. Bölgede 10 Yıl, Diğer Bölgelerde 7 yıl (Asgari Ücret)	10 Yıl (Brüt Ücret)
Sigorta Primi İşçi Hissesi Desteği	YOK	İleri teknoloji 7 yıl, Orta teknoloji 5 yıl	Yok
Gelir Vergisi Stopajı	VAR	10 Yıl- orta-yüksek teknoloji 300, ileri teknoloji 500 kişi	10 Yıl(Asgari Ücret) Kişi Limiti Yok
Faiz veya Kar Payı Desteği	% 5 Puan-max 1.400.000 TL	TL Kredi yüksek teknoloji 10 puan, orta-yüksek teknoloji 8 puan, döviz kredisi 2 puan, üst limit yatırımın %20'sine kadar veya 50 milyon TL	10 Yıl- Limitsiz
Vergi İndirimi	%40	%50	YKO: % 200'e kadar ViO: %100'e kadar
Enerji Desteği	—	—	10 Yıl %50
Nitelikli Personel Desteği	—	—	20 x Brüt Asgari Ücret 5 Yıl
Sermaye Desteği	—	—	VAR
Kamu Alımı Garantisi	—	—	

FORM

YATIRIM VE İHRACATI
TEŞVİK DANIŞMANLIĞI

YATIRIMLARINIZI **TEŞVİKSİZ** YAPMAYIN;
SADECE TEŞVİK İÇİN **YATIRIM** YAPMAYIN.

TEŞEKKÜRLER!

 **BİZE ULAŞIN**

 <https://formdanismanlik.com.tr/>

 444 30 80

 info@formdanismanlik.com.tr